

ภาคผนวก ข-12

รายงานการตรวจสอบและบำรุงรักษาระบบการขนส่งก๊าซธรรมชาติทางท่อ

ป้ายความปลอดภัยประจำสถานี	
✓ ปกติ	× ชำรุด - ไม่มี
ป้ายชื่อสถานี	✓
ป้ายสวมหมวกนิรภัย	✓
ป้ายสวมรองเท้าบู๊ต	✓
ป้ายห้ามจุดไฟ	✓
ป้ายห้ามสูบบุหรี่	✓
ป้ายหมายเลขเบอร์โทรศัพท์ฉุกเฉิน	✓
ป้ายห้ามเข้าก่อนได้รับอนุญาต	✓
ป้ายห้ามใช้โทรศัพท์มือถือ	✓
ป้ายกกความปลอดภัย	✓
ป้ายดับเพลิง	✓
ป้าย Pressure Set Point	✓
ป้าย Emergency Valve	✓
ป้ายเวลา Safety	✓

สภาพทั่วไปสถานีก๊าซ	
✓ ปกติ	× ชำรุด - ไม่มี
สภาพทั่วไป/ ประสิทธิภาพ (รวมสภาพดี)	✓
ไฟฟ้าแสงสว่างภายนอกอาคาร	✓
ไฟฟ้าแสงสว่างภายในอาคาร	✓
ดงบอกลีทางลม	✓
ตู้ดับเพลิง (สายฉีด, หัวฉีด, ข้อต่อ, ขวาน)	✓
โทรศัพท์ และวิทยุสื่อสาร	
ระบบน้ำประปา	✓

อุณหภูมิและระบบระบายอากาศ			
จุดตรวจสอบ	Run No.	ปกติ	ไม่ปกติ
AIR	01	✓	
AIR	02	✓	
FAN	01	✓	
FAN	02	✓	
Room Temp.	20.6 °C		
Humidity	65.3%		

สภาพท่อและอุปกรณ์ทั่วไป	
ความสะอาดของท่อ อุปกรณ์ พื้นสถานีและการรั่วซึม	
<input type="checkbox"/> สกปรก <input type="checkbox"/> ปานกลาง <input checked="" type="checkbox"/> สะอาด <input checked="" type="checkbox"/> ไม่มีการรั่วซึมของก๊าซ	
สภาพสีท่อและอุปกรณ์	
<input type="checkbox"/> เป็นสนิม <input type="checkbox"/> เสื่อมสภาพ <input type="checkbox"/> ปานกลาง <input checked="" type="checkbox"/> ปกติ	

อุปกรณ์ความปลอดภัย			
รายการ	จำนวน	ปกติ	ไม่ปกติ
ถังดับเพลิง CO2	2	✓	
เคมีแห้ง	4	✓	
ปั๊มแรงเหวี่ยงใหม่	2	✓	
ไฟฉุกเฉิน (Emergency Light)	2	✓	
Status on Fire Alarm (AC Power)	1	✓	

Battery charger unit		Charger		UPS/ATS	
Status Panel	<input checked="" type="checkbox"/> ปกติ <input type="checkbox"/> ไม่ปกติ	<input type="checkbox"/> ปกติ <input type="checkbox"/> ไม่ปกติ		<input type="checkbox"/> ปกติ <input type="checkbox"/> ไม่ปกติ	
Output Voltage	26.8 V				V
Battery Voltage	26.8 V				V
Output Current	4.0 A				A
Alarms charger	<input type="checkbox"/> มี <input checked="" type="checkbox"/> ไม่มี	<input type="checkbox"/> มี <input type="checkbox"/> ไม่มี		<input type="checkbox"/> มี <input type="checkbox"/> ไม่มี	
ขั้ว Battery มีอีกไซด์	<input type="checkbox"/> มี <input checked="" type="checkbox"/> ไม่มี			<input type="checkbox"/> มี <input type="checkbox"/> ไม่มี	
ทำความสะอาด Battery	<input checked="" type="checkbox"/> แล้วเสร็จ				

อุปกรณ์ไฟฟ้า		V1 (RN)	V2 (RN)	V3 (RN)
Main AC Voltage (.....)	3Ph=	235 V	237 V	234 V
AC O/P Current	3Ph=	7.8 A	7.5 A	7.6 A
Automatic Transfer Switch		<input checked="" type="checkbox"/> Main	<input type="checkbox"/> Backup	<input type="checkbox"/> ไม่มี
พัดลมและหลอดไฟ ตู้ F/C, RTU, อื่น ๆ		<input checked="" type="checkbox"/> ปกติ	<input type="checkbox"/> ไม่ปกติ	

อุปกรณ์วัดปริมาณก๊าซ		
อุปกรณ์	ปกติ	ไม่ปกติ
Flow Computer	✓	
Rotary Turbine	✓	
Electronic Volume Corrector	✓	

SSV/PCV/PSV ในสถานีทั้งหมด	
ตำแหน่งวาล์วแสดงถูกต้อง	
ไม่มีการรั่วไหลของก๊าซ	
<input checked="" type="checkbox"/> ปกติ	<input type="checkbox"/> ไม่ปกติ

Gauge ในสถานีทั้งหมด	
แสดงค่าถูกต้อง	
ไม่มีรอยแตกร้าว	
ไม่สกปรก	
<input checked="" type="checkbox"/> ปกติ	<input type="checkbox"/> ไม่ปกติ

PT/TT/DPT ในสถานีทั้งหมด	
ฝาครอบปิดแน่นหนา	
จอแสดงผล แสดงค่าได้ปกติ	
ข้อต่อต่างๆ	
<input checked="" type="checkbox"/> ปกติ	<input type="checkbox"/> ไม่ปกติ

HV ในสถานีทั้งหมด	
ตำแหน่งวาล์วแสดงถูกต้อง	
ไม่มีน้ำมันรั่วซึม	
<input checked="" type="checkbox"/> ปกติ	<input type="checkbox"/> ไม่ปกติ
HOV ในสถานีทั้งหมด	
ตำแหน่งวาล์วแสดงถูกต้อง	
ไม่มีน้ำมันรั่วซึม	
<input checked="" type="checkbox"/> ปกติ	<input type="checkbox"/> ไม่ปกติ

Note (Tag ที่พบปัญหา):

Date : 6/7/65

Time : 10.00

Inspection by: [REDACTED]

ป้ายความปลอดภัยประจำสถานี	
✓ ปกติ	× ชำรุด - ไม่มี
ป้ายชื่อสถานี	✓
ป้ายสวมหมวกนิรภัย	✓
ป้ายสวมรองเท้าบู๊ต	✓
ป้ายห้ามจุดไฟ	✓
ป้ายห้ามสูบบุหรี่	✓
ป้ายหมายเลขเบอร์โทรศัพท์ฉุกเฉิน	✓
ป้ายห้ามเข้าก่อนได้รับอนุญาต	✓
ป้ายห้ามใช้โทรศัพท์มือถือ	✓
ป้ายกกความปลอดภัย	✓
ป้ายดับเพลิง	✓
ป้าย Pressure Set Point	✓
ป้าย Emergency Valve	✓
ป้ายแนวคาน Safety	✓

สภาพทั่วไปสถานีก๊าซ	
✓ ปกติ	× ชำรุด - ไม่มี
สภาพรั่ว/ ประตู (รวมสภาพสี)	✓
ไฟฟ้าแสงสว่างภายนอกอาคาร	✓
ไฟฟ้าแสงสว่างภายในอาคาร	✓
อุปกรณ์ทิศทางลม	✓
ตู้ดับเพลิง (สายฉีด, หัวฉีด, ข้อต่อ, ขวาน)	-
โทรศัพท์ และวิทยุสื่อสาร	-
ระบบน้ำประปา	✓

อุณหภูมิและระบบระบายอากาศ			
จุดตรวจสอบ	Run No.	ปกติ	ไม่ปกติ
AIR	01	✓	
AIR	02	✓	
FAN	01	✓	
FAN	02	✓	
Room Temp. 20.0 °C			
Humidity... 65.3 %			

สภาพท่อและอุปกรณ์ทั่วไป	
ความสะอาดของท่อ อุปกรณ์ พื้นสถานีและการรั่วซึม	
<input type="checkbox"/> สกปรก	<input type="checkbox"/> ปานกลาง <input checked="" type="checkbox"/> สะอาด <input checked="" type="checkbox"/> ไม่มีการรั่วซึมของก๊าซ
สภาพสีท่อและอุปกรณ์	
<input type="checkbox"/> เป็นสนิม	<input type="checkbox"/> เสื่อมสภาพ <input type="checkbox"/> ปานกลาง <input checked="" type="checkbox"/> ปกติ

อุปกรณ์ความปลอดภัย			
รายการ	จำนวน	ปกติ	ไม่ปกติ
ถังดับเพลิง CO2	2	✓	
เคมีแห้ง	1	✓	
ปั๊มแรงเหวี่ยงใหม่	2	✓	
ไฟฉุกเฉิน (Emergency Light)	2	✓	
Status on Fire Alarm (AC power)	1	✓	

Battery charger unit		Charger		UPS/ATS	
Status Panel	<input checked="" type="checkbox"/> ปกติ <input type="checkbox"/> ไม่ปกติ	<input type="checkbox"/> ปกติ <input type="checkbox"/> ไม่ปกติ			
Output Voltage	26.9 V				
Battery Voltage	26.4 V				
Output Current	4.0 A				
Alarms charger	<input checked="" type="checkbox"/> มี <input type="checkbox"/> ไม่มี	<input type="checkbox"/> มี <input type="checkbox"/> ไม่มี			
ขั้ว Battery มีอีกไซด์	<input type="checkbox"/> มี <input checked="" type="checkbox"/> ไม่มี				
ทำความสะอาด Battery	<input checked="" type="checkbox"/> แล้วเสร็จ				

อุปกรณ์ไฟฟ้า		V1 (RN)	V2 (RN)	V3 (RN)
Main AC Voltage (..... 380	3Ph=	235 V	236 V	233 V
AC O/P Current	3Ph=	7.9 A	7.5 A	7.6 A
Automatic Transfer Switch		<input checked="" type="checkbox"/> Main	<input type="checkbox"/> Backup	<input type="checkbox"/> ไม่มี
พัดลมและหลอดไฟ ตู้ F/C, RTU, อื่นๆ		<input checked="" type="checkbox"/> ปกติ	<input type="checkbox"/> ไม่ปกติ	

อุปกรณ์วัดปริมาณก๊าซ		
อุปกรณ์	ปกติ	ไม่ปกติ
Flow Computer	✓	
Rotary Turbine	✓	
Electronic Volume Corrector	✓	

SSV/PCV/PSV ในสถานีทั้งหมด	
ตำแหน่งวาล์วแสดงถูกต้อง	
ไม่มีการรั่วไหลของก๊าซ	
<input checked="" type="checkbox"/> ปกติ	<input type="checkbox"/> ไม่ปกติ

Gauge ในสถานีทั้งหมด	
แสดงค่าถูกต้อง	
ไม่มีรอยแตกร้าว	
ไม่สกปรก	
<input checked="" type="checkbox"/> ปกติ	<input type="checkbox"/> ไม่ปกติ

PT/TT/DPT ในสถานีทั้งหมด	
ฝาครอบปิดแน่นหนา	
จอแสดงผล แสดงค่าได้ปกติ	
ข้อต่อต่างๆ	
<input checked="" type="checkbox"/> ปกติ	<input type="checkbox"/> ไม่ปกติ

HV ในสถานีทั้งหมด	
ตำแหน่งวาล์วแสดงถูกต้อง	
ไม่มีน้ำมันรั่วซึม	
<input checked="" type="checkbox"/> ปกติ	<input type="checkbox"/> ไม่ปกติ
HOV ในสถานีทั้งหมด	
ตำแหน่งวาล์วแสดงถูกต้อง	
ไม่มีน้ำมันรั่วซึม	
<input checked="" type="checkbox"/> ปกติ	<input type="checkbox"/> ไม่ปกติ

Note (Tag ที่พบปัญหา):

Date : 6/8/65

Time : 14.00

Inspection by:

ป้ายความปลอดภัยประจำสถานี	
✓ ปกติ	× ชำรุด - ไม่มี
ป้ายชื่อสถานี	✓
ป้ายสวมหมวกนิรภัย	✓
ป้ายสวมรองเท้าหุ้มส้น	✓
ป้ายห้ามจุดไฟ	✓
ป้ายห้ามสูบบุหรี่	✓
ป้ายหมายเลขเบอร์โทรศัพท์ฉุกเฉิน	✓
ป้ายห้ามเข้าก่อนได้รับอนุญาต	✓
ป้ายห้ามใช้โทรศัพท์มือถือ	✓
ป้ายบอกความปลอดภัย	✓
ป้ายดับเพลิง	✓
ป้าย Pressure Set Point	✓
ป้าย Emergency Valve	✓
ป้ายแนวหน้า Safety	✓

สภาพทั่วไปสถานีก๊าซ	
✓ ปกติ	× ชำรุด - ไม่มี
สภาพรั่ว/ ประจุ (รวมสภาพดี)	✓
ไฟฟ้าแสงสว่างภายนอกอาคาร	✓
ไฟฟ้าแสงสว่างภายในอาคาร	✓
อุ้งบอกทิศทางลม	✓
ตู้ดับเพลิง (สายฉีด, หัวฉีด, ข้อต่อ, ขวาน)	-
โทรศัพท์ และวิทยุสื่อสาร	-
ระบบน้ำประปา	✓

อุณหภูมิและระบบระบายอากาศ			
จุดตรวจสอบ	Run No.	ปกติ	ไม่ปกติ
AIR	01	✓	
AIR	02	✓	
FAN	01	✓	
FAN	02	✓	
Room Temp. 19.9 °C			
Humidity 60.1%			

สภาพท่อและอุปกรณ์ทั่วไป	
ความสะอาดของท่อ อุปกรณ์ พื้นสถานีและการรั่วซึม	
<input type="checkbox"/> สกปรก	<input type="checkbox"/> ปานกลาง <input checked="" type="checkbox"/> สะอาด <input checked="" type="checkbox"/> ไม่มีการรั่วซึมของก๊าซ
สภาพสีท่อและอุปกรณ์	
<input type="checkbox"/> เป็นสนิม	<input type="checkbox"/> เสื่อมสภาพ <input type="checkbox"/> ปานกลาง <input checked="" type="checkbox"/> ปกติ

อุปกรณ์ความปลอดภัย			
รายการ	จำนวน	ปกติ	ไม่ปกติ
ถังดับเพลิง CO2	2	✓	
เคมีแห้ง	4	✓	
ปั๊มแจ้งเหตุเพลิงไหม้	2	✓	
ไฟฉุกเฉิน (Emergency Light)	2	✓	
Status on Fire Alarm (AC power)	1	✓	

Battery charger unit		Charger		UPS/ATS	
Status Panel	<input checked="" type="checkbox"/> ปกติ <input type="checkbox"/> ไม่ปกติ	<input type="checkbox"/> ปกติ <input type="checkbox"/> ไม่ปกติ			
Output Voltage	26.8 V				V
Battery Voltage	26.5 V				V
Output Current	4.0 A				A
Alarms charger	<input checked="" type="checkbox"/> มี <input type="checkbox"/> ไม่มี	<input type="checkbox"/> มี <input type="checkbox"/> ไม่มี			
ขั้ว Battery มีอีกไซด์	<input type="checkbox"/> มี <input checked="" type="checkbox"/> ไม่มี				
ทำความสะอาด Battery	<input checked="" type="checkbox"/> แล้วเสร็จ				

อุปกรณ์ไฟฟ้า		V1 (RN)	V2 (RN)	V3 (RN)
Main AC Voltage (..... 380	3Ph=	233 V	236 V	232 V
AC O/P Current	3Ph=	7.5 A	7.6 A	7.4 A
Automatic Transfer Switch	<input checked="" type="checkbox"/> Main <input type="checkbox"/> Backup <input type="checkbox"/> ไม่มี			
พัดลมและหลอดไฟ ตู้ F/C, RTU, อื่น ๆ	<input checked="" type="checkbox"/> ปกติ <input type="checkbox"/> ไม่ปกติ			

อุปกรณ์วัดปริมาณก๊าซ		
อุปกรณ์	ปกติ	ไม่ปกติ
Flow Computer	✓	
Rotary Turbine	✓	
Electronic Volume Corrector	✓	

SSV/PCV/PSV ในสถานีทั้งหมด	
ตำแหน่งวาล์วแสดงถูกต้อง	
ไม่มีมีการรั่วไหลของก๊าซ	
<input checked="" type="checkbox"/> ปกติ	<input type="checkbox"/> ไม่ปกติ

Note (Tag ที่พบปัญหา):

Date : 6/9/15

Time : 13.00

Inspection by: [REDACTED]

ป้ายความปลอดภัยประจำสถานี		
✓ ปกติ	× ชำรุด	- ไม่มี
ป้ายชื่อสถานี		✓
ป้ายสวมหมวกนิรภัย		✓
ป้ายสวมรองเท้าบู๊ต		✓
ป้ายห้ามจุดไฟ		✓
ป้ายห้ามสูบบุหรี่		✓
ป้ายหมายเลขเบอร์โทรศัพท์ฉุกเฉิน		✓
ป้ายห้ามเข้าก่อนได้รับอนุญาต		✓
ป้ายห้ามใช้โทรศัพท์มือถือ		✓
ป้ายกักความปลอดภัย		✓
ป้ายดับเพลิง		✓
ป้าย Pressure Set Point		✓
ป้าย Emergency Valve		✓
ป้ายเว้นค่า Safety		✓
สภาพทั่วไปสถานีก๊าซ		
✓ ปกติ	× ชำรุด	- ไม่มี
สภาพรั่ว/ ประตู (รวมสภาพสี)		✓
ไฟฟ้าแสงสว่างภายนอกอาคาร		✓
ไฟฟ้าแสงสว่างภายในอาคาร		✓
ลูกบอลลูกกลม		✓
ตู้ดับเพลิง (สายฉีด, หัวฉีด, ข้อต่อ, ขวาน)		-
โทรศัพท์ และวิทยุสื่อสาร		-
ระบบน้ำประปา		✓

อุณหภูมิและระบบระบายอากาศ			
จุดตรวจสอบ	Run No.	ปกติ	ไม่ปกติ
AIR	01	✓	
AIR	02	✓	
FAN	01	✓	
FAN	02	✓	
Room Temp.	20.0 °C		
Humidity	65.5 %		

สภาพท่อและอุปกรณ์ทั่วไป	
ความสะอาดของท่อ อุปกรณ์ พื้นสถานีและการรั่วซึม	
<input type="checkbox"/> สกปรก	<input type="checkbox"/> ปานกลาง <input checked="" type="checkbox"/> สะอาด <input checked="" type="checkbox"/> ไม่มีการรั่วซึมของก๊าซ
สภาพสีท่อและอุปกรณ์	
<input type="checkbox"/> เป็นสนิม	<input type="checkbox"/> เสื่อมสภาพ <input type="checkbox"/> ปานกลาง <input checked="" type="checkbox"/> ปกติ

อุปกรณ์ความปลอดภัย			
รายการ	จำนวน	ปกติ	ไม่ปกติ
ถังดับเพลิง CO2	2	✓	
เคมีแห้ง	1	✓	
ปุ่มแจ้งเหตุเพลิงไหม้	2	✓	
ไฟฉุกเฉิน (Emergency Light)	2	✓	
Status on Fire Alarm (AC POWER)	1	✓	

Battery charger unit		Charger		UPS/ATS	
Status Panel	<input checked="" type="checkbox"/> ปกติ <input type="checkbox"/> ไม่ปกติ	<input type="checkbox"/> ปกติ <input type="checkbox"/> ไม่ปกติ			
Output Voltage	26.8 V				V
Battery Voltage	26.5 V				V
Output Current	4.0 A				A
Alarms charger	<input checked="" type="checkbox"/> มี <input type="checkbox"/> ไม่มี	<input type="checkbox"/> มี <input type="checkbox"/> ไม่มี			
ขั้ว Battery มีออกไซด์	<input type="checkbox"/> มี <input checked="" type="checkbox"/> ไม่มี				
ทำความสะอาด Battery	<input checked="" type="checkbox"/> แล้วเสร็จ				

อุปกรณ์ไฟฟ้า		V1 (RN)	V2 (RN)	V3 (RN)
Main AC Voltage (..... 380) 3Ph=		234 V	235 V	236 V
AC O/P Current 3Ph=		7.8 A	7.5 A	7.6 A
Automatic Transfer Switch	<input checked="" type="checkbox"/> Main	<input type="checkbox"/> Backup	<input type="checkbox"/> ไม่มี	
ทดสอบและทดสอบไฟ F/C, RTU, อื่น ๆ	<input checked="" type="checkbox"/> ปกติ	<input type="checkbox"/> ไม่ปกติ		

อุปกรณ์วัดปริมาณก๊าซ		
อุปกรณ์	ปกติ	ไม่ปกติ
Flow Computer	✓	
Rotary Turbine	✓	
Electronic Volume Corrector	✓	

SSV/PCV/PSV ในสถานีทั้งหมด	
ตำแหน่งวาล์วแสดงถูกต้อง	
ไม่มีการรั่วไหลของก๊าซ	
<input checked="" type="checkbox"/> ปกติ	<input type="checkbox"/> ไม่ปกติ

Note (Tag ที่พบปัญหา):

Date : 6/10/65

Time : 11.00

Inspection by: [REDACTED]

ป้ายความปลอดภัยประจำสถานี	
✓ ปกติ	× ชำรุด - ไม่มี
ป้ายชื่อสถานี	✓
ป้ายสวมหมวกนิรภัย	✓
ป้ายสวมรองเท้าหุ้มส้น	✓
ป้ายห้ามจุดไฟ	✓
ป้ายห้ามสูบบุหรี่	✓
ป้ายหมายเลขเบอร์โทรศัพท์ฉุกเฉิน	✓
ป้ายห้ามเข้าก่อนได้รับอนุญาต	✓
ป้ายห้ามใช้โทรศัพท์มือถือ	✓
ป้ายบอกความปลอดภัย	✓
ป้ายดับเพลิง	✓
ป้าย Pressure Set Point	✓
ป้าย Emergency Valve	✓
ป้ายแนวคาน Safety	✓

สภาพทั่วไปสถานีก๊าซ	
✓ ปกติ	× ชำรุด - ไม่มี
สภาพรั่ว/ ประดู (รวมสภาพสี)	✓
ไฟฟ้าแสงสว่างภายนอกอาคาร	✓
ไฟฟ้าแสงสว่างภายในอาคาร	✓
ดงนอกทิศทางลม	✓
ตู้ดับเพลิง (สายฉีด, หัวฉีด, ข้อต่อ, ขวาน)	-
โทรศัพท์ และวิทยุสื่อสาร	-
ระบบน้ำประปา	✓

อุณหภูมิและระบบระบายอากาศ			
จุดตรวจสอบ	Run No.	ปกติ	ไม่ปกติ
AIR	01	✓	
AIR	02	✓	
FAN	01	✓	
FAN	02	✓	
Room Temp.	21.0 °C		
Humidity	65.6 %		

สภาพท่อและอุปกรณ์ทั่วไป	
ความสะอาดของท่อ อุปกรณ์ พื้นสถานีและการรั่วซึม	
<input type="checkbox"/> สกปรก	<input type="checkbox"/> ปานกลาง <input checked="" type="checkbox"/> สะอาด <input checked="" type="checkbox"/> ไม่มีการรั่วซึมของก๊าซ
สภาพสีท่อและอุปกรณ์	
<input type="checkbox"/> เป็นสนิม	<input type="checkbox"/> เสื่อมสภาพ <input type="checkbox"/> ปานกลาง <input checked="" type="checkbox"/> ปกติ

อุปกรณ์ความปลอดภัย			
รายการ	จำนวน	ปกติ	ไม่ปกติ
ถังดับเพลิง CO2	2	✓	
เคมีแห้ง	4	✓	
ปั๊มแจ้งเหตุเพลิงไหม้	2	✓	
ไฟฉุกเฉิน (Emergency Light)	2	✓	
Status on Fire Alarm (..... Power)	1	✓	

Battery charger unit	Charger	UPS/ATS
Status Panel	<input type="checkbox"/> ปกติ <input type="checkbox"/> ไม่ปกติ	<input type="checkbox"/> ปกติ <input type="checkbox"/> ไม่ปกติ
Output Voltage	26.9 V	V
Battery Voltage	26.1 V	V
Output Current	1.0 A	A
Alarms charger	<input checked="" type="checkbox"/> มี <input type="checkbox"/> ไม่มี	<input type="checkbox"/> มี <input type="checkbox"/> ไม่มี
ขั้ว Battery มีอีกไซด์	<input type="checkbox"/> มี <input checked="" type="checkbox"/> ไม่มี	
ทำความสะอาด Battery	<input checked="" type="checkbox"/> แล้วเสร็จ	

อุปกรณ์ไฟฟ้า	V1 (RN)	V2 (RN)	V3 (RN)
Main AC Voltage (..... 240)	3Ph= 231 V	231 V	235 V
AC O/P Current	3Ph= 28 A	27 A	26 A
Automatic Transfer Switch	<input checked="" type="checkbox"/> Main	<input type="checkbox"/> Backup	<input type="checkbox"/> ไม่มี
พัดลมและหลอดไฟ ตู้ F/C, RTU, อื่น ๆ	<input checked="" type="checkbox"/> ปกติ	<input type="checkbox"/> ไม่ปกติ	

อุปกรณ์วัดปริมาณก๊าซ		
อุปกรณ์	ปกติ	ไม่ปกติ
Flow Computer	✓	
Rotary Turbine	✓	
Electronic Volume Corrector	✓	

SSV/PCV/PSV ในสถานีทั้งหมด	
ตำแหน่งวาล์วแสดงถูกต้อง	
ไม่มีการรั่วไหลของก๊าซ	
<input checked="" type="checkbox"/> ปกติ	<input type="checkbox"/> ไม่ปกติ

Gauge ในสถานีทั้งหมด	
แสดงค่าถูกต้อง	
ไม่มีรอยแตกร้าว	
ไม่สกปรก	
<input checked="" type="checkbox"/> ปกติ	<input type="checkbox"/> ไม่ปกติ

PT/TT/DPT ในสถานีทั้งหมด	
ฝาครอบปิดแน่นหนา	
จอแสดงผล แสดงค่าได้ปกติ	
ข้อต่อต่างๆ	
<input checked="" type="checkbox"/> ปกติ	<input type="checkbox"/> ไม่ปกติ

HV ในสถานีทั้งหมด	
ตำแหน่งวาล์วแสดงถูกต้อง	
ไม่มีน้ำมันรั่วซึม	
<input checked="" type="checkbox"/> ปกติ	<input type="checkbox"/> ไม่ปกติ

HOV ในสถานีทั้งหมด	
ตำแหน่งวาล์วแสดงถูกต้อง	
ไม่มีน้ำมันรั่วซึม	
<input checked="" type="checkbox"/> ปกติ	<input type="checkbox"/> ไม่ปกติ

Note (Tag ที่พบปัญหา):

Date : 4/11/65

Time : 12:00

Inspection by: [REDACTED]

ป้ายความปลอดภัยประจำสถานี	
✓ ปกติ	× ชำรุด - ไม่มี
ป้ายชื่อสถานี	✓
ป้ายสวมหมวกนิรภัย	✓
ป้ายสวมรองเท้าหุ้มส้น	✓
ป้ายห้ามจุดไฟ	✓
ป้ายห้ามสูบบุหรี่	✓
ป้ายหมายเลขเบอร์โทรศัพท์ฉุกเฉิน	✓
ป้ายห้ามเข้าก่อนได้รับอนุญาต	✓
ป้ายห้ามใช้โทรศัพท์มือถือ	✓
ป้ายกักความปลอดภัย	✓
ป้ายดับเพลิง	✓
ป้าย Pressure Set Point	✓
ป้าย Emergency Valve	✓
ป้ายแนวคาน Safety	✓
สภาพทั่วไปสถานีก๊าซ	
✓ ปกติ	× ชำรุด - ไม่มี
สภาพทั่วไป/ ประตู (รวมสภาพสี)	✓
ไฟฟ้าแสงสว่างภายนอกอาคาร	✓
ไฟฟ้าแสงสว่างภายในอาคาร	✓
อุปกรณ์ทางลม	✓
ตู้ดับเพลิง (สายฉีด, หัวฉีด, ข้อต่อ, ขวาน)	-
โทรศัพท์ และวิทยุสื่อสาร	-
ระบบน้ำประปา	✓

อุณหภูมิและระบบระบายอากาศ			
จุดตรวจสอบ	Run No.	ปกติ	ไม่ปกติ
AIR	01	✓	
AIR	02	✓	
FAN	01	✓	
FAN	02	✓	
Room Temp.	91.1 °C	Humidity	60.5 %

สภาพท่อและอุปกรณ์ทั่วไป	
ความสะอาดของท่อ อุปกรณ์ พื้นสถานีและการรั่วซึม	
<input type="checkbox"/> สกปรก	<input type="checkbox"/> ปานกลาง <input checked="" type="checkbox"/> สะอาด <input type="checkbox"/> ไม่มีการรั่วซึมของก๊าซ
สภาพสีท่อและอุปกรณ์	
<input type="checkbox"/> เป็นสนิม	<input type="checkbox"/> เสื่อมสภาพ <input type="checkbox"/> ปานกลาง <input checked="" type="checkbox"/> ปกติ

อุปกรณ์ความปลอดภัย			
รายการ	จำนวน	ปกติ	ไม่ปกติ
ถังดับเพลิง CO2	2	✓	
เคมีแห้ง	4	✓	
ปั๊มแรงเหวี่ยงเพลิงไหม้	2	✓	
ไฟฉุกเฉิน (Emergency Light)	2	✓	
Status on Fire Alarm (...AC Power...)	1	✓	

Battery charger unit	Charger	UPS/ATS
Status Panel	<input type="checkbox"/> ปกติ <input type="checkbox"/> ไม่ปกติ	<input type="checkbox"/> ปกติ <input type="checkbox"/> ไม่ปกติ
Output Voltage	96.0 V	V
Battery Voltage	96.0 V	V
Output Current	40 A	A
Alarms charger	<input checked="" type="checkbox"/> มี <input type="checkbox"/> ไม่มี <input type="checkbox"/> มี <input type="checkbox"/> ไม่มี	
ขั้ว Battery มีออกไซด์	<input type="checkbox"/> มี <input type="checkbox"/> ไม่มี	
ทำความสะอาด Battery	<input type="checkbox"/> แล้วเสร็จ	

อุปกรณ์ไฟฟ้า	V1 (RN)	V2 (RN)	V3 (RN)
Main AC Voltage (...380...)	3Ph= 230 V	230 V	230 V
AC O/P Current	3Ph= 9.5 A	9.5 A	9.5 A
Automatic Transfer Switch	<input checked="" type="checkbox"/> Main	<input type="checkbox"/> Backup	<input type="checkbox"/> ไม่มี
พัดลมและหลอดไฟ ตู้ F/C, RTU, อื่น ๆ	<input checked="" type="checkbox"/> ปกติ	<input type="checkbox"/> ไม่ปกติ	

อุปกรณ์วัดปริมาณก๊าซ		
อุปกรณ์	ปกติ	ไม่ปกติ
Flow Computer	✓	
Rotary Turbine	✓	
Electronic Volume Corrector	✓	

SSV/PCV/PSV ในสถานีทั้งหมด	
ตำแหน่งวาล์วแสดงถูกต้อง	
ไม่มีการรั่วไหลของก๊าซ	
<input checked="" type="checkbox"/> ปกติ	<input type="checkbox"/> ไม่ปกติ

Gauge ในสถานีทั้งหมด	
แสดงค่าถูกต้อง	
ไม่มีรอยแตกร้าว	
ไม่สกปรก	
<input checked="" type="checkbox"/> ปกติ	<input type="checkbox"/> ไม่ปกติ

PT/TT/DPT ในสถานีทั้งหมด	
ฝาครอบปิดแน่นหนา	
จอแสดงผล แสดงค่าได้ปกติ	
ข้อต่อต่างๆ	
<input checked="" type="checkbox"/> ปกติ	<input type="checkbox"/> ไม่ปกติ

HV ในสถานีทั้งหมด	
ตำแหน่งวาล์วแสดงถูกต้อง	
ไม่มีน้ำมันรั่วซึม	
<input checked="" type="checkbox"/> ปกติ	<input type="checkbox"/> ไม่ปกติ
HOV ในสถานีทั้งหมด	
ตำแหน่งวาล์วแสดงถูกต้อง	
ไม่มีน้ำมันรั่วซึม	
<input checked="" type="checkbox"/> ปกติ	<input type="checkbox"/> ไม่ปกติ

Note (Tag ที่พบปัญหา):

Date : 4/12/65

Time : 12:00

Inspection by: [Signature]

แนวท่อและบริเวณใกล้เคียง		
✓ปกติ	× ชำรุด	- ไม่มี
ป้ายแนวท่อ		✓
ป้ายเตือน		✓
สภาพถนนแตกร้าว		✓
สภาพถนนทรุดตัว		✓
สภาพบ่ออวล้ำแตกร้าว		✓
สภาพบ่ออวล้ำทรุดตัว		✓
สภาพคูน้ำ		✓
อื่นๆ		

การหล่อลื่นอุปกรณ์วัดปริมาณก๊าซ		
อุปกรณ์	ปกติ	ไม่ปกติ
Rotary Turbine (Level)	✓	

สภาพทั่วไปสถานีก๊าซ		
✓ปกติ	× ชำรุด	- ไม่มี
การทรุดตัวของ Soil to air box		✓
สภาพของสายกราฟต์		✓
การยุบตัวของหินเกล็ด		✓
การแตกร้าวของ พื้นคอนกรีต		✓
การทรุดตัวของถนน		✓
การทรุดตัวของดินบริเวณระบบน้ำประปา		✓

อุณหภูมิและระบบระบายอากาศทั้งหมด		
จุดตรวจสอบ	ปกติ	ไม่ปกติ
Clear Filter	✓	
Clean Comp. & Fan Coil	✓	
Check Refrigerant Pressure	✓	
Measure Current	✓	
Room Temp. 21.5 °C		Humidity 53.1%

HV ในสถานีทั้งหมด	
การหล่อลื่น	
ไม่มีน้ำมันรั่วซึม	
<input checked="" type="checkbox"/> ปกติ	<input type="checkbox"/> ไม่ปกติ
HOV ในสถานีทั้งหมด	
การหล่อลื่น	
ไม่มีน้ำมันรั่วซึม	
<input checked="" type="checkbox"/> ปกติ	<input type="checkbox"/> ไม่ปกติ

SSV/PCV/PSV ในสถานีทั้งหมด	
การหล่อลื่น	
ไม่มีการรั่วไหลของก๊าซ	
<input checked="" type="checkbox"/> ปกติ	<input type="checkbox"/> ไม่ปกติ

Note (Tag ที่พบปัญหา):

Date : 6/1/22

Time : 15.30

Inspection by: [REDACTED]

NGD4 Secondary 3Month inspection picture on September on 2022



ป้ายแนวท่อปกติ

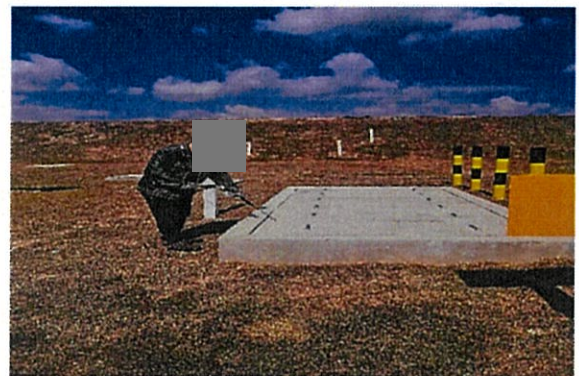

สภาพบ่อวางส้วปกติ



สภาพบริเวณที่แนวท่อวิ่งผ่านปกติ

NGD4 Secondary 3Month inspection picture on September on 2022



ไม่มีการรั่วไหลของก๊าซในบ่อวาล์ว



ตรวจสอบถังดับเพลิงปกติ

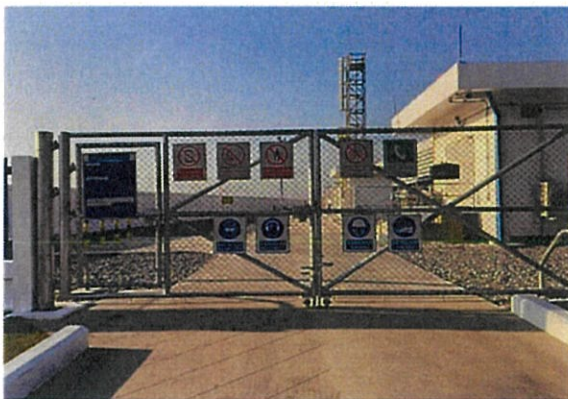

ป้ายเตือนในสถานี่ไม่ชำรุด หรือ เสียหาย

NGD4 Secondary 3Month inspection picture on September on 2022

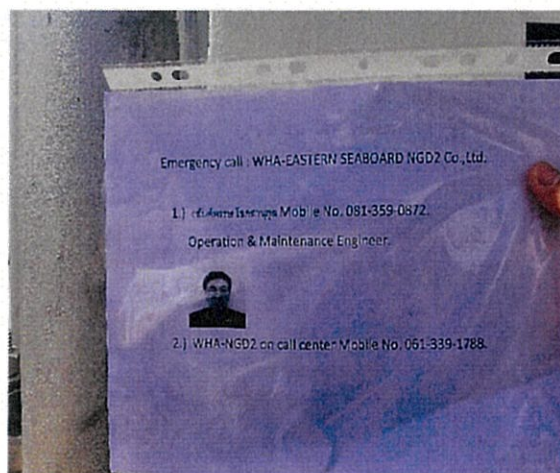

เบอร์โทรติดต่อในกรณีฉุกเฉิน

แนวท่อและบริเวณใกล้เคียง		
✓ปกติ	× ชำรุด	- ไม่มี
ป้ายแนวท่อ		✓
ป้ายเตือน		✓
สภาพถนนแตกร้าว		✓
ภาพถนนทรุดตัว		✓
สภาพบ่อวาล์วแตกร้าว		✓
สภาพบ่อวาล์วทรุดตัว		✓
สภาพคูน้ำ		✓
อื่นๆ		

การหล่อลื่นอุปกรณ์วัดปริมาณก๊าซ		
อุปกรณ์	ปกติ	ไม่ปกติ
Rotary Turbine (Level)	✓	

สภาพทั่วไปสถานีก๊าซ		
✓ปกติ	× ชำรุด	- ไม่มี
การทรุดตัวของ Soil to air box		✓
สภาพของสายกราวด์		✓
การขุดตัวของหินเกล็ด		✓
การแตกร้าวของ พื้นคอนกรีต		✓
การทรุดตัวของถนน		✓
การทรุดตัวของดินบริเวณระบบน้ำประปา		✓

อุณหภูมิและระบบระบายอากาศทั้งหมด		
จุดตรวจสอบ	ปกติ	ไม่ปกติ
Clear Filter	✓	
Clean Comp. & Fan Coil	✓	
Check Refrigerant Pressure	✓	
Measure Current	✓	
Room Temp. °C		Humidity.....%

HV ในสถานีทั้งหมด	
การหล่อลื่น	
ไม่มีน้ำมันรั่วซึม	
<input checked="" type="checkbox"/> ปกติ	<input type="checkbox"/> ไม่ปกติ
HOV ในสถานีทั้งหมด	
การหล่อลื่น	
ไม่มีน้ำมันรั่วซึม	
<input checked="" type="checkbox"/> ปกติ	<input type="checkbox"/> ไม่ปกติ

SSV/PCV/PSV ในสถานีทั้งหมด	
การหล่อลื่น	
ไม่มีกลิ่นรั่วไหลของก๊าซ	
<input checked="" type="checkbox"/> ปกติ	<input type="checkbox"/> ไม่ปกติ

Note (Tag ที่พบปัญหา):

Date : 6 / 12 / 65

Time : 11.00

Inspection by:...

NGD 4 Secondary Station 3 Month inspection picture on December on 2022



ป้ายแนวท่อส่งก๊าซฯปกติ



ตรวจสอบบ่อวาล์วปกติ

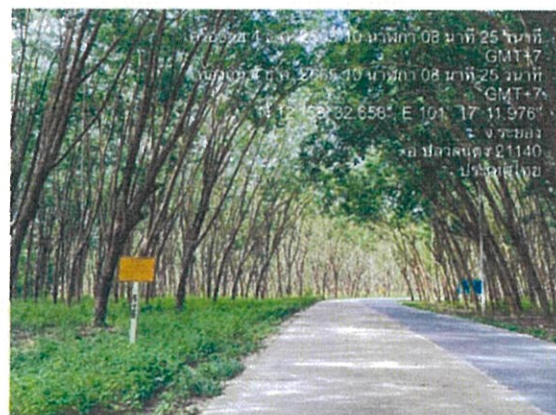
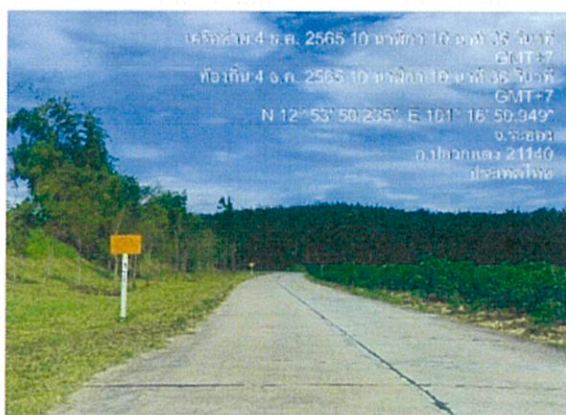

สภาพบริเวณแนวท่อส่งก๊าซฯปกติ

NGD 4 Secondary Station 3 Month inspection picture on December on 2022



ตรวจสอบการรั่วไหลของก๊าซปกติ



ตรวจสอบถังดับเพลิงปกติ



ป้ายเตือนในสถานีก๊าซปกติ

NGD 4 Secondary Station 3 Month inspection picture on December on 2022



CP Test Post ปกติ

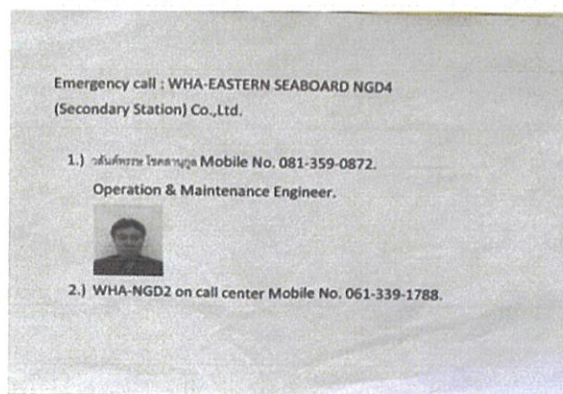
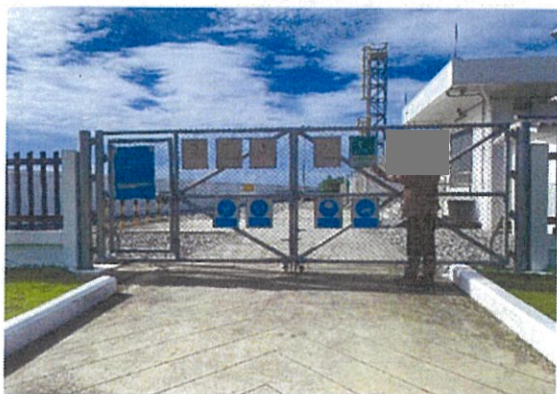

เบอร์โทรศัพท์ติดต่อในกรณีฉุกเฉิน

SSV/PCV/PSV ในสถานีทั้งหมด				
EQUIPMENT NO.	จุดตรวจสอบ	Set Point (Psig)	Actual (Psig)	Remark
PRIMARY GATE STATION:				
		๖๙๐	๖๙๐	
0๖๐๕	SSV RUN A	๕๖๐	๕๖๐	
0๖๐๖	PCV MONITOR RUN A	๕๐๐	๕๐๐	
0๖๐๗	PCV ACTIVE RUN A	๖๐๐	๖๐๑	
0๖๐๘	PSV RUN A	๖๐๐	๖๐๐	
0๖๐๕	SSV RUN B	๕๖๐	๕๖๐	
0๖๐๖	PCV MONITOR RUN B	๕๙๐	๕๙๑	
0๖๐๗	PCV ACTIVE RUN B	๖๐๐	๖๐๐	
	PSV RUN B			
SECONDARY GATE STATION:				
๑๐๑	SSV RUN A	๑๔๐	๑๔๐	
๑๐๑	PCV MONITOR RUN A	๑๑๐	๑๑๐	
๑๐๑	PCV ACTIVE RUN A	๑๐๐	๑๐๑	
๑๐๑	PSV RUN A	๑๑๕	๑๑๖	
๑๐๑	SSV RUN B	๑๔๖	๑๔๖	
๑๐๑	PCV MONITOR RUN B	๑๑๐	๑๑๐	
๑๐๑	PCV ACTIVE RUN B	๑๐๖	๑๐๖	
๑๐๑	PSV RUN B	๑๑๖	๑๑๖	

ISOLATION JOINT		
จุดตรวจสอบ	ปกติ	ไม่ปกติ
Leakage	✓	
Wire of Surge Protection Device	✓	

Note (Tag ที่พบปัญหา):

Date : 4 / 1๑ / ๒๐๒๑

Time : ๑๖:๐๐

Inspection by:.....

บ่อวาล์ว (VALVE PIT)		
จุดตรวจสอบ	ปกติ	ไม่ปกติ
สภาพภายในและภายนอก	✓	
วัดค่าออกซิเจนภายในบ่อวาล์ว (ไม่น้อยกว่า 19.5%)	✓	
ไฮโดรเจน ซัลไฟด์ (น้อยกว่า 10 ppm)	✓	
ตรวจสอบสถานะของวาล์ว	✓	
ทำความสะอาดบ่อวาล์ว	✓	
อื่นๆ		

VENT STACK		
จุดตรวจสอบ	ปกติ	ไม่ปกติ
ตรวจสอบสภาพของวาล์ว	✓	
ฝาปิดปล่อง Stack	✓	
สายกราวด์	✓	
สายดิน	✓	
อื่นๆ		

STATION SUPPORT PARTS		
จุดตรวจสอบ	ปกติ	ไม่ปกติ
Anchor bolt	✓	
ฐานเสา	✓	
สลิงยึดอาคาร	✓	
หลังคาของอาคาร	✓	
อื่นๆ		

Note (Tag ที่พบปัญหา):

Date : ๕ / ๑๒ / ๒๐๒๑

Time : ๑๗:๐๐

Inspection by:

WHA Eastern Seaboard NGD4

ตารางตรวจสอบบำรุงรักษาสภาพรถยนต์

ทะเบียน..... 8 กธ 3294 กทม.

หมวด	No.	รายการ	สภาพ		หมายเหตุ
			ปกติ	ผิดปกติ	
เครื่องยนต์ และ ภายในเครื่องยนต์	1	ไส้กรองอากาศ	✓		<input type="checkbox"/> สกปรก(ควรเป่า) <input type="checkbox"/> ลุดตัน(ควรเปลี่ยน)
	2	น้ำมันเครื่อง	✓		<input type="checkbox"/> ต่ำกว่ามาตรฐาน <input type="checkbox"/> สูงกว่ามาตรฐาน
	3	น้ำมันพวงมาลัยพาวเวอร์	✓		<input type="checkbox"/> ต่ำกว่ามาตรฐาน <input type="checkbox"/> สูงกว่ามาตรฐาน
	4	น้ำมันเบรก/ครัช	✓		<input type="checkbox"/> ต่ำกว่ามาตรฐาน <input type="checkbox"/> สูงกว่ามาตรฐาน
	5	ระดับน้ำหล่อเย็น	✓		<input type="checkbox"/> ต่ำกว่ามาตรฐาน <input type="checkbox"/> สูงกว่ามาตรฐาน
	6	หม้อน้ำและฝาหม้อน้ำ	✓		
	7	สายพานหน้าเครื่องยนต์	✓		<input type="checkbox"/> แตกร้าว <input type="checkbox"/> หย่อน
	8	แบตเตอรี่/น้ำกลั่น	✓		<input type="checkbox"/> เสื่อมสภาพ <input type="checkbox"/> น้ำกลั่นแห้ง
ระบบไฟฟ้า	9	ไฟส่องสว่างหน้า	✓		
	10	ไฟเบรก/ไฟถอย	✓		
	11	ไฟเลี้ยว ซ้าย/ขวา	✓		
	12	ไฟตัดหมอก	✓		
	13	แดร	✓		
ช่วงล่าง	14	ลมยาง/สภาพยาง&ยางอะไหล่	✓		
	15	ระบบเบรก/ผ้าเบรก	✓		
	16	ระบบบังคับเลี้ยว	✓		
	17	ระบบรองรับน้ำหนัก	✓		
	18	น้ำมันเฟืองท้าย	✓		<input type="checkbox"/> รั่วซึม <input type="checkbox"/> เกินระยะ
	19	น้ำมันเกียร์	✓		<input type="checkbox"/> รั่วซึม <input type="checkbox"/> เกินระยะ
ระบบทั่วไป และ อุปกรณ์	20	ใบปัดน้ำฝนและน้ำฉีดกระจก	✓		<input type="checkbox"/> ปัดไม่สะอาด <input type="checkbox"/> ยางแข็ง/ฉีกขาด
	21	ระบบแอร์	✓		<input type="checkbox"/> ลมไม่เย็น <input type="checkbox"/> ลมไม่แรง
	22	ความสะอาดตัวรถ	✓		
	23	ความสะอาดห้องโดยสาร	✓		
	24	ความสะอาดห้องเครื่อง	✓		
	25	กระจกหน้า - หลัง	✓		
	26	บังโคลนล้อหน้า - หลัง	✓		
	27	แผ่นป้ายทะเบียนหน้า - หลัง	✓		
	28	พรม./ภาชี/สำเนา	✓		
	29	แม่แรง	✓		
	30	พรมรองเท้า	✓		



เลขไมล์..... 136,886Km

Note:.....

Date: 6/4/65 Time: 16.00

Inspection by:

WHA Eastern Seaboard NGD4

ตารางตรวจสอบบำรุงรักษาสภาพรถยนต์

ทะเบียน..... 8 18 329A กทม.

หมวด	No.	รายการ	สภาพ		หมายเหตุ
			ปกติ	ผิดปกติ	
เครื่องยนต์ และ ภายในเครื่องยนต์	1	ไส้กรองอากาศ	✓		<input type="checkbox"/> สกปรก(ควรเป่า) <input type="checkbox"/> ลุดตัน(ควรเปลี่ยน)
	2	น้ำมันเครื่อง	✓		<input type="checkbox"/> ต่ำกว่ามาตรฐาน <input type="checkbox"/> สูงกว่ามาตรฐาน
	3	น้ำมันพวงมาลัยพาวเวอร์	✓		<input type="checkbox"/> ต่ำกว่ามาตรฐาน <input type="checkbox"/> สูงกว่ามาตรฐาน
	4	น้ำมันเบรก/ครัช	✓		<input type="checkbox"/> ต่ำกว่ามาตรฐาน <input type="checkbox"/> สูงกว่ามาตรฐาน
	5	ระดับน้ำหล่อเย็น	✓		<input type="checkbox"/> ต่ำกว่ามาตรฐาน <input type="checkbox"/> สูงกว่ามาตรฐาน
	6	หม้อน้ำและฝาหม้อน้ำ	✓		
	7	สายพานหน้าเครื่องยนต์	✓		<input type="checkbox"/> แตกร้าว <input type="checkbox"/> หย่อน
	8	แบตเตอรี่/น้ำกลั่น	✓		<input type="checkbox"/> เสื่อมสภาพ <input type="checkbox"/> น้ำกลั่นแห้ง
ระบบไฟฟ้า	9	ไฟส่องสว่างหน้า	✓		
	10	ไฟเบรก/ไฟถอย	✓		
	11	ไฟเลี้ยว ซ้าย/ขวา	✓		
	12	ไฟตัดหมอก	✓		
	13	แดร	✓		
ช่วงล่าง	14	ลมยาง/สภาพยาง&ยางอะไหล่	✓		
	15	ระบบเบรก/ผ้าเบรก	✓		
	16	ระบบบังคับเลี้ยว	✓		
	17	ระบบรองรับน้ำหนัก	✓		
	18	น้ำมันเฟืองท้าย	✓		<input type="checkbox"/> รั่วซึม <input type="checkbox"/> เกินระยะ
	19	น้ำมันเกียร์	✓		<input type="checkbox"/> รั่วซึม <input type="checkbox"/> เกินระยะ
ระบบทั่วไป และ อุปกรณ์	20	ใบปัดน้ำฝนและน้ำฉีดกระจก	✓		<input type="checkbox"/> ปัดไม่สะอาด <input type="checkbox"/> ยางแข็ง/ฉีกขาด
	21	ระบบแอร์	✓		<input type="checkbox"/> ลมไม่เย็น <input type="checkbox"/> ลมไม่แรง
	22	ความสะอาดตัวรถ	✓		
	23	ความสะอาดห้องโดยสาร	✓		
	24	ความสะอาดห้องเครื่อง	✓		
	25	กระจกหน้า - หลัง	✓		
	26	บังโคลนล้อหน้า - หลัง	✓		
	27	แผ่นป้ายทะเบียนหน้า - หลัง	✓		
	28	พรม./ภาชี/สำเนา	✓		
	29	แม่แรง	✓		
	30	พรมรองเท้า	✓		



เลขไมล์..... 140,679Km

Note:.....

Date: 6/8/65 Time: 1A.00 Inspection by:.....

WHA Eastern Seaboard NGD4

ตารางตรวจสอบบำรุงรักษาสภาพรถยนต์

ทะเบียน..... 8 กข 329A กทม.

หมวด	No.	รายการ	สภาพ		หมายเหตุ
			ปกติ	ผิดปกติ	
เครื่องยนต์ และ ภายในเครื่องยนต์	1	ไส้กรองอากาศ	✓		<input type="checkbox"/> สกปรก(ควรเป่า) <input type="checkbox"/> ลุดตัน(ควรเปลี่ยน)
	2	น้ำมันเครื่อง	✓		<input type="checkbox"/> ต่ำกว่ามาตรฐาน <input type="checkbox"/> สูงกว่ามาตรฐาน
	3	น้ำมันพวงมาลัยพาวเวอร์	✓		<input type="checkbox"/> ต่ำกว่ามาตรฐาน <input type="checkbox"/> สูงกว่ามาตรฐาน
	4	น้ำมันเบรก/ครัช	✓		<input type="checkbox"/> ต่ำกว่ามาตรฐาน <input type="checkbox"/> สูงกว่ามาตรฐาน
	5	ระดับน้ำหล่อเย็น	✓		<input type="checkbox"/> ต่ำกว่ามาตรฐาน <input type="checkbox"/> สูงกว่ามาตรฐาน
	6	หม้อน้ำและฝาหม้อน้ำ	✓		
	7	สายพานหน้าเครื่องยนต์	✓		<input type="checkbox"/> แตกร้าว <input type="checkbox"/> หย่อน
	8	แบตเตอรี่/น้ำกลั่น	✓		<input type="checkbox"/> เสื่อมสภาพ <input type="checkbox"/> น้ำกลั่นแห้ง
ระบบไฟฟ้า	9	ไฟส่องสว่างหน้า	✓		
	10	ไฟเบรก/ไฟถอย	✓		
	11	ไฟเลี้ยว ซ้าย/ขวา	✓		
	12	ไฟตัดหมอก	✓		
	13	แดร	✓		
ช่วงล่าง	14	ลมยาง/สภาพยาง&ยางอะไหล่	✓		
	15	ระบบเบรก/ผ้าเบรก	✓		
	16	ระบบบังคับเลี้ยว	✓		
	17	ระบบรองรับน้ำหนัก	✓		
	18	น้ำมันเฟืองท้าย	✓		<input type="checkbox"/> รั่วซึม <input type="checkbox"/> เกินระยะ
	19	น้ำมันเกียร์	✓		<input type="checkbox"/> รั่วซึม <input type="checkbox"/> เกินระยะ
ระบบทั่วไป และ อุปกรณ์	20	ใบปิดน้ำฝนและน้ำฉีดกระจก	✓		<input type="checkbox"/> ปิดไม่สะอาด <input type="checkbox"/> ยางแข็ง/ฉีกขาด
	21	ระบบแอร์	✓		<input type="checkbox"/> ลมไม่เย็น <input type="checkbox"/> ลมไม่แรง
	22	ความสะอาดตัวรถ	✓		
	23	ความสะอาดห้องโดยสาร	✓		
	24	ความสะอาดห้องเครื่อง	✓		
	25	กระจกหน้า - หลัง	✓		
	26	บังโคลนล้อหน้า - หลัง	✓		
	27	แผ่นป้ายทะเบียนหน้า - หลัง	✓		
	28	พรม./ภาชี/สำเนา	✓		
	29	แม่แรง	✓		
	30	พรมรองเท้า	✓		



เลขไมล์..... 144,472Km

Note:.....

Date: 6/8/65 Time: 15.00 Inspection by:.....

WHA Eastern Seaboard NGD4

ตารางตรวจสอบบำรุงรักษาสภาพรถยนต์

ทะเบียน..... 8 กข 3294 กทม.

หมวด	No.	รายการ	สภาพ		หมายเหตุ	
			ปกติ	ผิดปกติ		
เครื่องยนต์ และ ภายในเครื่องยนต์	1	ไส้กรองอากาศ	✓		<input type="checkbox"/> สกปรก(ควรเป่า)	<input type="checkbox"/> อุดตัน(ควรเปลี่ยน)
	2	น้ำมันเครื่อง	✓		<input type="checkbox"/> ต่ำกว่ามาตรฐาน	<input type="checkbox"/> สูงกว่ามาตรฐาน
	3	น้ำมันพวงมาลัยพาวเวอร์	✓		<input type="checkbox"/> ต่ำกว่ามาตรฐาน	<input type="checkbox"/> สูงกว่ามาตรฐาน
	4	น้ำมันเบรก/ครัช	✓		<input type="checkbox"/> ต่ำกว่ามาตรฐาน	<input type="checkbox"/> สูงกว่ามาตรฐาน
	5	ระดับน้ำหล่อเย็น	✓		<input type="checkbox"/> ต่ำกว่ามาตรฐาน	<input type="checkbox"/> สูงกว่ามาตรฐาน
	6	หม้อน้ำและฝาหม้อน้ำ	✓			
	7	สายพานหน้าเครื่องยนต์	✓		<input type="checkbox"/> แตกร้าว	<input type="checkbox"/> หย่อน
	8	แบตเตอรี่/น้ำกลั่น	✓		<input type="checkbox"/> เสื่อมสภาพ	<input type="checkbox"/> น้ำกลั่นแห้ง
ระบบไฟฟ้า	9	ไฟส่องสว่างหน้า	✓			
	10	ไฟเบรก/ไฟถอย	✓			
	11	ไฟเลี้ยว ซ้าย/ขวา	✓			
	12	ไฟตัดหมอก	✓			
	13	แดร	✓			
ช่วงล่าง	14	ลมยาง/สภาพยาง&ยางอะไหล่	✓			
	15	ระบบเบรก/ผ้าเบรก	✓			
	16	ระบบบังคับเลี้ยว	✓			
	17	ระบบรองรับน้ำหนัก	✓			
	18	น้ำมันเฟืองท้าย	✓		<input type="checkbox"/> รั่วซึม	<input type="checkbox"/> เกินระยะ
	19	น้ำมันเกียร์	✓		<input type="checkbox"/> รั่วซึม	<input type="checkbox"/> เกินระยะ
ระบบทั่วไป และ อุปกรณ์	20	ใบปัดน้ำฝนและน้ำฉีดกระจก	✓		<input type="checkbox"/> บัดไม่สะอาด	<input type="checkbox"/> ยางแข็ง/ฉีกขาด
	21	ระบบแอร์	✓		<input type="checkbox"/> ลมไม่เย็น	<input type="checkbox"/> ลมไม่แรง
	22	ความสะอาดตัวรถ	✓			
	23	ความสะอาดห้องโดยสาร	✓			
	24	ความสะอาดห้องเครื่อง	✓			
	25	กระจกหน้า - หลัง	✓			
	26	บังโคลนล้อหน้า - หลัง	✓			
	27	แผ่นป้ายทะเบียนหน้า - หลัง	✓			
	28	พรม./พรม/สำเนา	✓			
	29	แม่แรง	✓			
	30	พรมรองเท้า	✓			



เลขไมล์..... 148,265 Km

Note:

Date: 6/10/65 Time: 10.00 Inspection by: Piyaphong K.

WHA Eastern Seaboard NGD4

ตารางตรวจสอบบำรุงรักษาสภาพรถยนต์

ทะเบียน ๒ ๔๙๗ ๖๖๖๖ ๐๗๙

หมวด	No.	รายการ	สภาพ		หมายเหตุ
			ปกติ	ผิดปกติ	
เครื่องยนต์ และ ภายในเครื่องยนต์	1	ไส้กรองอากาศ	✓		<input type="checkbox"/> สกปรก(ควรเป่า) <input type="checkbox"/> ลุดตัน(ควรเปลี่ยน)
	2	น้ำมันเครื่อง	✓		<input type="checkbox"/> ต่ำกว่ามาตรฐาน <input type="checkbox"/> สูงกว่ามาตรฐาน
	3	น้ำมันพวงมาลัยพาวเวอร์	✓		<input type="checkbox"/> ต่ำกว่ามาตรฐาน <input type="checkbox"/> สูงกว่ามาตรฐาน
	4	น้ำมันเบรก/ครัช	✓		<input type="checkbox"/> ต่ำกว่ามาตรฐาน <input type="checkbox"/> สูงกว่ามาตรฐาน
	5	ระดับน้ำหล่อเย็น	✓		<input type="checkbox"/> ต่ำกว่ามาตรฐาน <input type="checkbox"/> สูงกว่ามาตรฐาน
	6	หม้อน้ำและฝาหม้อน้ำ	✓		
	7	สายพานหน้าเครื่องยนต์	✓		<input type="checkbox"/> แตกร้าว <input type="checkbox"/> หย่อน
	8	แบตเตอรี่/น้ำกลั่น	✓		<input type="checkbox"/> เสื่อมสภาพ <input type="checkbox"/> น้ำกลั่นแห้ง
ระบบไฟฟ้า	9	ไฟส่องสว่างหน้า	✓		
	10	ไฟเบรก/ไฟถอย	✓		
	11	ไฟเลี้ยว ซ้าย/ขวา	✓		
	12	ไฟตัดหมอก	✓		
	13	แดด	✓		
ช่วงล่าง	14	ลมยาง/สภาพยาง&ยางอะไหล่	✓		
	15	ระบบเบรก/ผ้าเบรก	✓		
	16	ระบบบังคับเลี้ยว	✓		
	17	ระบบรองรับน้ำหนัก	✓		
	18	น้ำมันเฟืองท้าย	✓		<input type="checkbox"/> รั่วซึม <input type="checkbox"/> เกินระยะ
	19	น้ำมันเกียร์	✓		<input type="checkbox"/> รั่วซึม <input type="checkbox"/> เกินระยะ
ระบบหัวไป และ อุปกรณ์	20	ใบปัดน้ำฝนและน้ำฉีดกระจก	✓		<input type="checkbox"/> บิดไม่สะอาด <input type="checkbox"/> ยางแข็ง/ฉีกขาด
	21	ระบบแอร์	✓		<input type="checkbox"/> ลมไม่เย็น <input type="checkbox"/> ลมไม่แรง
	22	ความสะอาดตัวรถ	✓		
	23	ความสะอาดห้องโดยสาร	✓		
	24	ความสะอาดห้องเครื่อง	✓		
	25	กระจกหน้า - หลัง	✓		
	26	บังโคลนล้อหน้า - หลัง	✓		
	27	แผ่นป้ายทะเบียนหน้า - หลัง	✓		
	28	พรบ./ภาษี/สำเนา	✓		
	29	แม่แรง	✓		
	30	พรมรองเท้า	✓		



เลขไมล์ ๒๓๕๑๖Km

Note:

Date: ๘/๑๑/๕๕ Time: ๑๕:๐๐ Inspection by:

WHA Eastern Seaboard NGD4

ตารางตรวจสอบบำรุงรักษาสภาพรถยนต์

ทะเบียน... ๒... ๙๖๕๒...

หมวด	No.	รายการ	สภาพ		หมายเหตุ
			ปกติ	ผิดปกติ	
เครื่องยนต์ และ ภายในเครื่องยนต์	1	ไส้กรองอากาศ	✓		<input type="checkbox"/> สกปรก(ควรเป่า) <input type="checkbox"/> ลุดตัน(ควรเปลี่ยน)
	2	น้ำมันเครื่อง	✓		<input type="checkbox"/> ต่ำกว่ามาตรฐาน <input type="checkbox"/> สูงกว่ามาตรฐาน
	3	น้ำมันพวงมาลัยพาวเวอร์	✓		<input type="checkbox"/> ต่ำกว่ามาตรฐาน <input type="checkbox"/> สูงกว่ามาตรฐาน
	4	น้ำมันเบรก/ครัช	✓		<input type="checkbox"/> ต่ำกว่ามาตรฐาน <input type="checkbox"/> สูงกว่ามาตรฐาน
	5	ระดับน้ำหล่อเย็น	✓		<input type="checkbox"/> ต่ำกว่ามาตรฐาน <input type="checkbox"/> สูงกว่ามาตรฐาน
	6	หม้อน้ำและฝาหม้อน้ำ	✓		
	7	สายพานหน้าเครื่องยนต์	✓		<input type="checkbox"/> แตกร้าว <input type="checkbox"/> หย่อน
	8	แบตเตอรี่/น้ำกลั่น	✓		<input type="checkbox"/> เสื่อมสภาพ <input type="checkbox"/> น้ำกลั่นแห้ง
ระบบไฟฟ้า	9	ไฟส่องสว่างหน้า	✓		
	10	ไฟเบรก/ไฟถอย	✓		
	11	ไฟเลี้ยว ซ้าย/ขวา	✓		
	12	ไฟตัดหมอก	✓		
	13	แตร	✓		
ช่วงล่าง	14	ลมยาง/สภาพยาง&ยางอะไหล่	✓		
	15	ระบบเบรก/ผ้าเบรก	✓		
	16	ระบบบังคับเลี้ยว	✓		
	17	ระบบรองรับน้ำหนัก	✓		
	18	น้ำมันเฟืองท้าย	✓		<input type="checkbox"/> รั่วซึม <input type="checkbox"/> เกินระยะ
	19	น้ำมันเกียร์	✓		<input type="checkbox"/> รั่วซึม <input type="checkbox"/> เกินระยะ
ระบบหัวไป และ อุปกรณ์	20	ใบปิดน้ำฝนและน้ำฉีดกระจก	✓		<input type="checkbox"/> บิดไม่สะอาด <input type="checkbox"/> ยางแข็ง/ฉีกขาด
	21	ระบบแอร์	✓		<input type="checkbox"/> ลมไม่เย็น <input type="checkbox"/> ลมไม่แรง
	22	ความสะอาดตัวรถ	✓		
	23	ความสะอาดห้องโดยสาร	✓		
	24	ความสะอาดห้องเครื่อง	✓		
	25	กระจกหน้า - หลัง	✓		
	26	บังโคลนล้อหน้า - หลัง	✓		
	27	แผ่นป้ายทะเบียนหน้า - หลัง	✓		
	28	พรม./พาสี/สำเนา	✓		
	29	แม่แรง	✓		
	30	พรมรองเท้า	✓		



เลขไมล์... ๑๖๔๑๐.....Km

Note:.....

Date: 4/12/๙๙ Time: 1๑:๐๐

Inspection by:.....